



## CORSI 2022-2023

CENTRO DI FORMAZIONE MUSICALE  
RICCARDO MOSCA



Corso di BASSO ELETTRICO E CONTRABBASSO



Corso di CANTO MODERNO



Corso di CHITARRA CLASSICA / ELETTRICA / ACUSTICA



Corso di CLARINETTO



Corso di CORNO



Corso di FLAUTO TRAVERSO



Corso di OBOE



Corso di PERCUSSIONI



Corso di PIANOFORTE



Corso di SASSOFONO

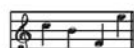

Corso di TEORIA MUSICALE



Corso di TROMBA

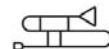

Corso di TROMBONE



Corso di VIOLINO



Corso di MUSICA D'INSIEME



Coro delle VOCI BIANCHE



Laboratorio di GIOCOCANTO



Segreteria: Lunedì e Giovedì 17:00-18:30

Piazzale Dante Alighieri, 2 - Palazzolo sull'Oglio (BS)

3286380819 - [info@cfmpalazzolo.it](mailto:info@cfmpalazzolo.it) - [www.cfmpalazzolo.it](http://www.cfmpalazzolo.it)

Corpo Musicale Città di Palazzolo sull'Oglio - \_cmcpalazzolo

## Condizioni di Iscrizione, Partecipazione e Frequenza ai Corsi dell'Anno Accademico 2022 - 2023

### FINALITA' DEL CENTRO DI FORMAZIONE MUSICALE

Il Centro di Formazione Musicale "Riccardo Mosca" centra la propria attività sulla diffusione della conoscenza della musica attraverso l'apprendimento dei diversi strumenti musicali e l'organizzazione di corsi di formazione e di ascolto. Il Centro si pone quindi in una posizione sia di completamento dell'offerta formativa scolastica della città, sia di divulgazione artistico-culturale alla portata di tutti i cittadini di qualsiasi età, estrazione, provenienza o ceto sociale, nell'ottica di una continua crescita musicale e culturale a favore dell'intera popolazione.

### OFFERTA FORMATIVA

- Corso Strumentale 1° Livello (allievi dai 7/8 anni, nuovi iscritti, 3<sup>a</sup> e 4<sup>a</sup> classe della scuola primaria o dai ragazzi che vogliono avvicinarsi ad uno strumento musicale).
- Corso Strumentale 2° e 3° Livello (allievi provenienti dal 1° Livello ed eccezionalmente anche a Nuovi Iscritti, la cui preparazione sia ritenuta adeguata).
- Corso Strumentale 4° e 5° Livello (allievi alla conclusione del percorso di studio strumentale per chi proviene dai livelli precedenti) .
- **Per gli strumenti bandistici è prevista partecipazione OBBLIGATORIA agli incontri della Banda Giovanile.**
- Corso Strumentale di Approfondimento (è rivolto esclusivamente a coloro che hanno completato il percorso di studio precedente, a tutti i componenti del Corpo Musicale che vogliono approfondire la loro preparazione) .
- L'allievo ha comunque facoltà di proseguire ulteriormente gli studi, previo accordo con l'Insegnante ed il Maestro.
- Laboratori Musicali di Insieme
- Incontri di invito e guida all'ascolto della Musica (rivolti ai Soci giovani ed adulti iscritti o non iscritti ai corsi strumentali).
- Coro Voci Bianche
- Gioco Canto

### ISCRIZIONE

- Per iscriversi è necessario compilare il modulo di iscrizione e sottoscrivere le presenti condizioni, di cui verrà rilasciata fotocopia compilata e firmata.
- I corsi complementari di teoria, solfeggio e canto corale sono GRATUITI per gli alunni iscritti ai corsi di strumento.
- Le iscrizioni sono aperte tutto l'anno.

### ATTIVITA' DIDATTICA

- L'anno accademico inizia Lunedì 26 Settembre 2022 e termina Martedì 30 Maggio.
- Le lezioni saranno sospese per le vacanze di Natale e per quelle di Pasqua in accordo con la programmazione delle soste dell'Istruzione Scolastica Nazionale.
- L'Accademia resterà chiusa per le festività del 1 Novembre, 8 Dicembre, Vacanze di Carnevale, 25 Aprile, 1 Maggio e 14 Maggio.
- Le lezioni di strumento sono "frontali" (rapporto di 1 a 1) per la durata di 30 / 45 / 60 minuti. Le lezioni collettive sono pianificate dal Docente in accordo con il Direttore dell'Accademia.

### RECUPERI

- In caso di assenza del Docente la lezione verrà obbligatoriamente recuperata in accordo con la classe. Se l'allievo/a risulta essere assente nel giorno fissato per il recupero NON avrà diritto ad ulteriori recuperi.

- La Direzione, al fine di garantire la continuità didattica, effettuerà un monitoraggio sulla frequenza settimanale alle lezioni e su eventuali assenze e spostamenti di data.
- In caso di mancata comunicazione al Docente di una eventuale assenza dalla lezione, tale lezione, sarà da considerarsi come effettuata e NON più recuperabile.
- Eventuali recuperi non regolarizzati entro il 31 Maggio 2023, potranno essere svolti nella prima parte del mese di Giugno 2023, in accordo con la Direzione.

## RITIRI E SOSPENSIONI

- Un Allievo può chiedere la sospensione didattica comunicandolo anticipatamente e compilando obbligatoriamente l'apposito modulo reperibile in Segreteria.
- Ogni Allievo può ritirarsi dai corsi compilando obbligatoriamente l'apposito modulo reperibile in Segreteria e in tal caso verrà inviato un estratto conto contenente il conteggio delle lezioni effettivamente svolte e dei pagamenti effettuati.

## SCADENZE E RIFERIMENTI AMMINISTRATIVI

- L'avvio dei Corsi è subordinato al pagamento della Quota di Iscrizione dell'importo di € 50,00 comprensiva di Assicurazione e Tessera Associativa.
- Il pagamento dell'intero Corso è diviso in n° 8 mensilità. Il Corso comprende complessivamente un numero di **30 lezioni**.
- Il pagamento della retta deve avvenire **entro e non oltre la fine del mese** antecedente. In caso di mancato pagamento della Retta l'Allievo verrà temporaneamente sospeso dal corso, fino alla regolarizzazione di tutti i pagamenti.

- **I PAGAMENTI DEVONO EFFETTUARSI (preferibilmente) mediante BONIFICO BANCARIO**

Intestato a: CORPO MUSICALE CITTA' DI PALAZZOLO SULL'OGGIO

Banca: BCC Oglio e Serio filiale di Palazzolo sull'Oglio

Iban: IT 27 R 0851454900000000141005

Precisare nella causale:

- Nome e Cognome dell'Allievo
- Mese di riferimento del pagamento
- Corso frequentato

## TABELLA RIEPILOGATIVA RETTE MENSILI

<i>Corsi per Strumenti Bandistici</i>	30'	€ 50,00	Propedeutico	€ 30,00
	45'	€ 65,00	I Corsi Corali per chi è iscritto al	
	60'	€ 80,00	Corso di strumento sono Gratuiti	
<i>Corsi per Altri Strumenti</i>	30'	€ 65,00	Giochi Musicali Corso Propedeutico In collaborazione con: GIOCO CANTO Associazione di Promozione Sociale Mail : <a href="mailto:info@giococanto.it">info@giococanto.it</a> tel: 338-2810463	
	45'	€ 80,00		
	60'	€ 95,00		

## PRESTITO STRUMENTI

E' possibile l'affitto degli strumenti (nei limiti della disponibilità dell'Accademia) al costo annuo di € 50,00. Gli Allievi si impegnano a custodire lo strumento con la massima cura, il costo di manutenzione ordinaria è a carico degli Allievi, così come le spese per tutta la dotazione di contorno (libri, ecc.). Gli interventi di sola manutenzione e revisione straordinaria degli strumenti sono a carico dell'Accademia.

In caso di smarrimento, furto o danneggiamento dello strumento, l'Allievo sarà chiamato a risarcire il danno nella sua totalità.

Palazzolo Sull'Oglio, \_\_\_\_\_

Firma del Socio o dell'avente Patria Potestà

Il Direttore dell'Accademia

\_\_\_\_\_

\_\_\_\_\_

## Modulo di ISCRIZIONE AI CORSI ANNO 2022 – 2023 e Sottoscrizione a Socio Ordinario

### I sottoscritti Genitori e o aventi "patria potestà "

1. Il/la sottoscritto/a \_\_\_\_\_

nato/a a \* \_\_\_\_\_ il \* \_\_\_\_\_

residente/i \_\_\_\_\_ via/piazza \_\_\_\_\_

telefono fisso \* \_\_\_\_\_ cellulare \* \_\_\_\_\_

e-mail \* \_\_\_\_\_ codice fiscale \* \_\_\_\_\_

2. Il/la sottoscritto/a \_\_\_\_\_

nato/a a \* \_\_\_\_\_ il \* \_\_\_\_\_

residente/i \_\_\_\_\_ via/piazza \_\_\_\_\_

telefono fisso \* \_\_\_\_\_ cellulare \* \_\_\_\_\_

e-mail \* \_\_\_\_\_ codice fiscale \* \_\_\_\_\_

### Attestano la veridicità dei dati del minore di seguito elencati:

Nome e Cognome dell'allievo \* \_\_\_\_\_ Tessera n° \_\_\_\_\_

nato/a a \* \_\_\_\_\_ il \* \_\_\_\_\_

residente \_\_\_\_\_ via/piazza \_\_\_\_\_

telefono fisso \_\_\_\_\_ cellulare \* \_\_\_\_\_

e-mail \* \_\_\_\_\_ codice fiscale \* \_\_\_\_\_

**\* CAMPI OBBLIGATORI**

### Chiedono che lo stesso sia ammesso ai Corsi e nello specifico:

- Classe: \_\_\_\_\_
- Corso: \_\_\_\_\_
- Insegnante: \_\_\_\_\_
- Tempo della lezione prescelto: \_\_\_\_\_

Confermano di aver letto il "Regolamento Generale dell'Accademia" e di accettarne i termini e le condizioni contenute senza riserva alcuna.

### Trattamento dei dati personali

#### Dichiarazione di consenso ai sensi del Regolamento UE 2016/679

I dati personali contenuti nella presente scheda, ai sensi della vigente normativa sulla Privacy (GDPR 679/2016) saranno utilizzati esclusivamente per le finalità statutarie dell'Associazione, ne concede l'uso e mi viene consegnata copia dell'informativa interna della Privacy

I sottoscritti concedono inoltre il permesso di riprese ed immagini fotografiche e l'utilizzo delle stesse sui "social" per la promozione e divulgazione degli eventi dell'Associazione e comunque per utilizzi riconducibili alle finalità statutarie dell'Associazione stessa

Palazzolo Sull'Oglio, \_\_\_\_\_

Firma Socio (maggiorrenne) (leggibile)

\_\_\_\_\_

Firma Genitore (socio minorenne) (leggibile)

Firma Genitore (socio minorenne) (leggibile)

\_\_\_\_\_

\_\_\_\_\_