



CENTRO DI FORMAZIONE MUSICALE
RICCARDO MOSCA

CORSI 2020-2021

del CENTRO DI FORMAZIONE MUSICALE

"Riccardo Mosca"



CORO MUSICALE
CITTÀ DI PALAZZOLO SULL'OGGIO



CORSO DI TROMBA



CORSO DI CANTO MODERNO



MUSICA D'INSIEME
LABORATORI



CORSO DI SAXOFONO



GIOCHI MUSICALI
CORSO PROPEDEUTICO



CORSO DI CHITARRA:
CLASSICA - ELETTRICA
ACUSTICA

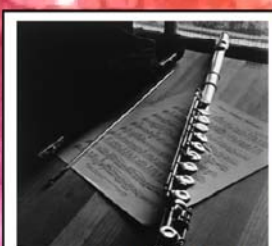

CORSO DI FLAUTO



CORSO DI PIANOFORTE

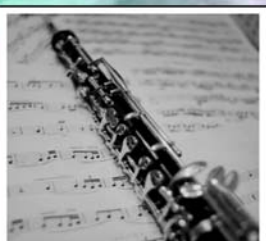

CORSO DI OBOE

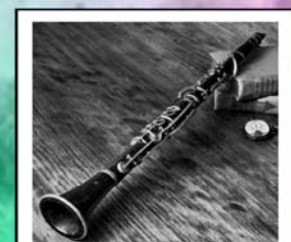

CORSO DI CLARINETTO



CORSO DI VIOLINO



CORSO DI PERCUSSIONI

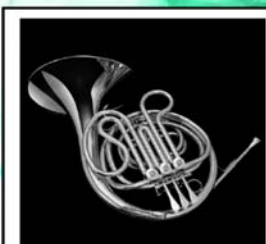

CORSO DI CORNO



CORSO DI BASSO ELETTRICO
E CONTRABBASSO



CORSO DI TROMBONE E
OTTONI GRAVI

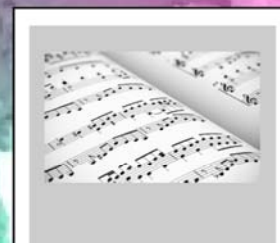

CORSO DI TEORIA
MUSICALE

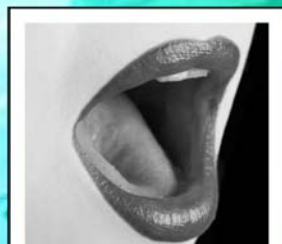

CORSO DI CANTO LIRICO

Palazzolo Sull'Oglio (BS) piazzale Dante Alighieri 2 - Tel. 0307301287
mail: cfmm@libero.it

ORARI SEGRETERIA

Lunedì dalle ore 17,00 alle ore 18,30

Giovedì dalle ore 17,00 alle ore 18,30

Condizioni di Iscrizione, Partecipazione e Frequenza ai Corsi dell'Anno Accademico 2020 - 2021

FINALITA' DEL CENTRO DI FORMAZIONE MUSICALE

Il Centro di Formazione Musicale "Riccardo Mosca" centra la propria attività sulla diffusione della conoscenza della musica attraverso l'apprendimento dei diversi strumenti musicali e l'organizzazione di corsi di formazione e di ascolto. Il Centro si pone quindi in una posizione sia di completamento dell'offerta formativa scolastica della città, sia di divulgazione artistico-culturale alla portata di tutti i cittadini di qualsiasi età, estrazione, provenienza o ceto sociale, nell'ottica di una continua crescita musicale e culturale a favore dell'intera popolazione.

OFFERTA FORMATIVA

Offerta formativa Scuola di Musica (Accademia CFMRM)

- Giochi sonori e musicoterapia (rivolto ai bambini in età di scuola materna)
- Corso propedeutico (rivolto agli allievi provenienti dal corso dei "Giochi sonori" e fino alla seconda classe della scuola primaria).
- Corso Strumentale 1° Livello (allievi provenienti dal corso Propedeutico, nuovi iscritti, 3^a e 4^a classe della scuola primaria o dai ragazzi che vogliono avvicinarsi ad uno strumento musicale).
- Corso Strumentale 2° e 3° Livello (allievi provenienti dal 1° Livello ed eccezionalmente anche a Nuovi Iscritti, la cui preparazione sia ritenuta adeguata).
- Corso Strumentale 4° e 5° Livello (allievi alla conclusione del percorso di studio strumentale per chi proviene dai livelli precedenti).
- **Per gli strumenti bandistici è prevista partecipazione OBBLIGATORIA agli incontri della Banda Giovanile**
- Corso Strumentale di Approfondimento (è rivolto esclusivamente a coloro che hanno completato il percorso di studio precedente, e a tutti i componenti del Corpo Musicale che vogliono approfondire la loro preparazione).

L'allievo ha comunque facoltà di proseguire ulteriormente gli studi, previo accordo con l'Insegnante ed il Maestro.

- Laboratori Musicali di Insieme
- Incontri di invito e guida all'ascolto della Musica (rivolti ai Soci giovani ed adulti iscritti o non iscritti ai corsi strumentali)

ISCRIZIONE :

- Per iscriversi è necessario compilare il modulo di iscrizione e sottoscrivere le presenti condizioni, di cui verrà rilasciata fotocopia compilata e firmata.
- I corsi complementari di teoria, solfeggio e canto corale sono GRATUITI per gli alunni iscritti ai corsi di strumento.
- Le iscrizioni sono aperte tutto l'anno.

ATTIVITA' DIDATTICA :

- L'anno accademico inizia Lunedì 21 Settembre 2020 e termina Lunedì 31 Maggio 2021
- Le lezioni saranno sospese per le vacanze di Natale e per quelle di Pasqua in accordo con la programmazione delle soste dell'Istruzione Scolastica Nazionale.
- L'Accademia resterà chiusa per le festività del 1 Novembre, 8 Dicembre, Vacanze di Carnevale, 25 Aprile, 1 Maggio e 14 Maggio.
- Le lezioni di strumento sono "frontali" (rapporto di 1 a 1) per la durata di 30 / 45 / 60 minuti. Le lezioni collettive sono pianificate dal Docente in accordo con il Direttore dell'Accademia.

RECUPERI :

- In caso di assenza del Docente la lezione va obbligatoriamente recuperata in accordo con la classe. Se l'allievo/a risulta essere assente nel giorno fissato per il recupero NON avrà diritto ad ulteriori recuperi.
- La Direzione, al fine di garantire la continuità didattica, effettuerà un monitoraggio sulla frequenza

settimanale alle lezioni e su eventuali assenze e spostamenti di data.

- In caso di mancata comunicazione al Docente di una eventuale assenza dalla lezione, tale lezione sarà da considerarsi come effettuata e NON più recuperabile.
- Eventuali recuperi non regolarizzati entro il 31 Maggio 2021, potranno essere svolti nella prima parte del mese di Giugno 2021, in accordo con la Direzione.
- **I Genitori sono pregati di comunicare alla Segreteria eventuali inadempienze.**

RITIRI E SOSPENSIONI :

- Un Allievo può chiedere la sospensione didattica comunicandolo anticipatamente e compilando obbligatoriamente l'apposito modulo reperibile in Segreteria.
- Ogni Allievo può ritirarsi dai corsi compilando obbligatoriamente l'apposito modulo reperibile in Segreteria e in tal caso verrà inviato un estratto conto contenente il conteggio delle lezioni effettivamente svolte e dei pagamenti effettuati.

SCADENZE E RIFERIMENTI AMMINISTRATIVI :

- *L'avvio dei Corsi è subordinato al pagamento della Quota di Iscrizione dell'importo di € 50,00 comprensiva di Assicurazione e Tessera Associativa.*
- Il pagamento dell'intero Corso è diviso in **otto** mensilità. **Il Corso comprende complessivamente un numero di 30 lezioni.**
- Il pagamento della retta deve avvenire **ENTRO E NON OLTRE** la fine del mese antecedente. In caso di mancato pagamento della Retta l'Allievo verrà temporaneamente sospeso dal corso, fino alla regolarizzazione di tutti i pagamenti.

- **I PAGAMENTI DEVONO EFFETTUARSI (preferibilmente) mediante BONIFICO BANCARIO**

Intestato a : CORPO MUSICALE CITTA' DI PALAZZOLO SULL'OGGIO

BCC Oglio e Serio filiale di Palazzolo sull'Oglio

Iban : IT 27 R 0851454900000000141005

Precisare nella causale :

- Nome e Cognome dell'Allievo
- Mese di riferimento del pagamento
- Corso frequentato

TABELLA RIEPILOGATIVA RETTE MENSILI :

<i>Corsi per Strumenti Bandistici</i>	30'	€ 50,00	Propedeutico	€ 30,00
	45'	€ 65,00	Giochi Sonori	€ 20,00
	60'	€ 80,00	Musicoterapia	€ 80,00
			Cori (Canto & Strumenti)	€ 30,00
<i>Corsi per Altri Strumenti</i>	30'	€ 65,00	I Corsi Corali per chi è iscritto	
	45'	€ 80,00	al corso di strumento sono	
	60'	€ 95,00	gratuiti	

PRESTITO STRUMENTI :

E' possibile l'affitto degli strumenti (nei limiti della disponibilità dell'Accademia) al costo annuo di € 50,00. Gli Allievi si impegnano a custodire lo strumento con la massima cura, il costo di manutenzione ordinaria è a carico degli Allievi, così come le spese per tutta la dotazione di contorno (libri, ecc.). Gli interventi di manutenzione e revisione straordinaria degli strumenti sono a carico dell'Accademia.

In caso di smarrimento, furto o danneggiamento dello strumento, l'Allievo sarà chiamato a risarcire il danno nella sua totalità.

Palazzolo Sull'Oglio, _____

Firma del Socio o dell'avente Patria Potestà'

Il Direttore dell'Accademia

Modulo di ISCRIZIONE AI CORSI ANNO 2020 – 2021 e Sottoscrizione a Socio Ordinario

I sottoscritti Genitori e o aventi "patria potestà"

1. Il/la sottoscritto/a _____

nato/a a * _____ il * _____

residente/i _____ via/piazza _____

telefono fisso * _____ cellulare * _____

e-mail * _____ codice fiscale * _____

2. Il/la sottoscritto/a _____

nato/a a * _____ il * _____

residente/i _____ via/piazza _____

telefono fisso * _____ cellulare * _____

e-mail * _____ codice fiscale * _____

Attestano la veridicità dei dati del minore di seguito elencati:

Nome e Cognome dell'allievo * _____ Tessera n° _____

nato/a a * _____ il * _____

residente _____ via/piazza _____

telefono fisso _____ cellulare * _____

e-mail * _____ codice fiscale * _____

***CAMPI OBBLIGATORI**

Chiedono che lo stesso sia ammesso ai Corsi e nello specifico :

- Classe : _____
- Corso : _____
- Insegnante : _____
- Tempo della lezione prescelto : _____

Confermano di aver letto il "Regolamento Generale dell'Accademia" e di accettarne i termini e le condizioni contenute senza riserva alcuna .

Trattamento dei dati personali

Dichiarazione di consenso ai sensi del del Regolamento UE 2016/679

I dati personali contenuti nella presente scheda , ai sensi della vigente normativa sulla Privacy (GDPR 679/2016) saranno utilizzati esclusivamente per le finalità statutarie dell'Associazione , ne concede l'uso e mi viene consegnata copia dell'informativa interna della Privacy

I sottoscritti concedono inoltre il permesso di riprese ed immagini fotografiche e l'utilizzo delle stesse sui "social" per la promozione e divulgazione degli eventi dell'Associazione e comunque per utilizzi riconducibili alle finalità statutarie dell'Associazione stessa

Palazzolo Sull'Oglio, _____

Firma Socio (maggiorrenne) (leggibile)

Firma Genitore (socio minorenni) (leggibile)

Firma Genitore (socio minorenni) (leggibile)